

ДОПОЛНИТЕЛЬНЫЕ УСЛУГИ

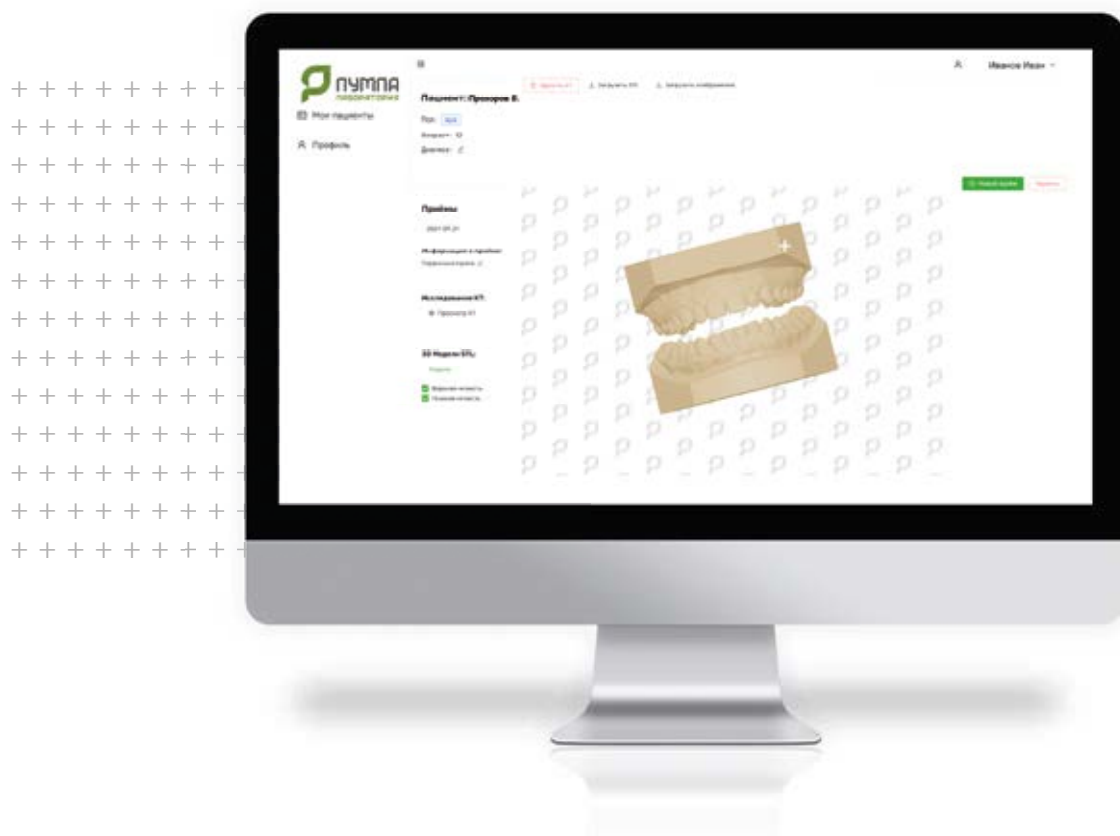

«ПУМПА База пациентов»

«ПУМПА База пациентов» - это сервис, в котором врачи ведут цифровую карточку всех своих пациентов, загружают в нее сканы зубных рядов, КТ, дентальные фотографии и имеют доступ к этим материалам из любого места в любое время.



С «ПУМПА База пациентов» Вы можете:

- **хранить** все сведения о своих пациентах и анализировать свою работу;
- **показывать** первичным пациентам завершенные случаи;
- **обсуждать** с коллегами случаи пациентов, находящихся в активной фазе лечения;
- **делать** презентации для коллег и пациентов.

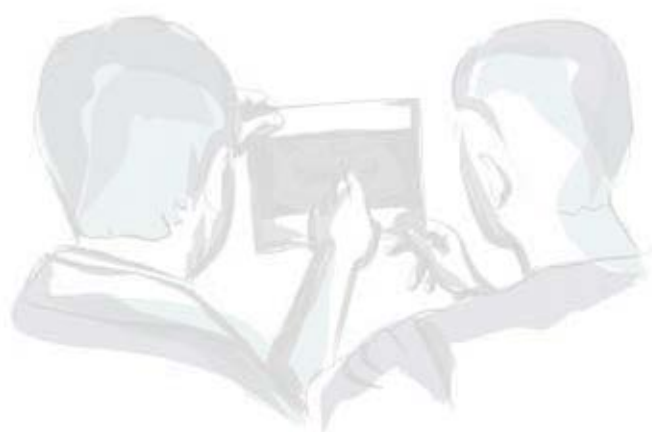

Клиенты группы компаний «ПУМПА» получают бесплатный доступ к сервису при условии покупки ортодонтической продукции и услуг лаборатории на сумму более 50 000 рублей в месяц.

1000₽

стоимость
доступа к сервису
в месяц

Сканирование гипсовых моделей и силиконовых оттисков

У Вас много гипсовых моделей и их негде хранить? Что делать?

1.

Купить у нас сканер

ИЛИ

2.

Обратиться в нашу лабораторию



Наши сотрудники:



Заберут из вашей клиники гипсовые модели челюстей пациентов и превратят их в цифровой STL формат



Загрузят 3D-модели в облачное хранилище «ПУМПА База пациентов» с возможностью вашего доступа к ним 24 часа, 7 дней в неделю из любого места, где есть интернет или запишем все данные на флешку



Вернут вам все гипсовые модели, если это необходимо

1150₽

СТОИМОСТЬ
за оцифровку
одной челюсти

ВЫЕЗДНОЕ СКАНИРОВАНИЕ

Уважаемые доктора!

Для более качественного выполнения диагностических процедур в полости рта предлагаем воспользоваться нашей услугой выездного сканирования.

Наши специалисты приедут к вам в назначенное время и с помощью зарегистрированного в России внутриротового сканера «ПУМПА» сделают снимок полости рта вашего пациента в STL формате.

Это позволит вам отказаться от изготовления оттисков зубных рядов, необходимых для изготовления различных ортодонтических и ортопедических конструкций.



Преимущества данной услуги:

01



Экономия времени на диагностику пациента

02



Экономия по затратам на качественный слепочный материал

03

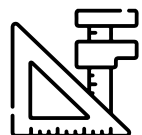

Получение точных размеров зубных рядов пациента, что позволяет исключить неточность изготовления ортодонтических изделий

04



Высочайший комфорт премиум класса для пациента

05



Дополнительная статья дохода

Важная информация

1. **Выездное сканирование** возможно после того, как доктор оформил и отправил в нашу лабораторию заказ-наряд на изготовление индивидуальной аппаратуры (аппаратов, брекетов, элайнеров FitFree).

2. **Согласовать** время оказания услуги необходимо, как минимум за 5 дней до планируемой даты сканирования.

3. **Время необходимое** на оказание услуги для одного пациента 40 минут (двух пациентов – 60 минут)

4. **Перед проведением** сканирования пациент должен пройти процедуру профессиональной гигиены полости рта.

5. **Для проведения** сканирования необходимо предоставить зеркало и ретрактор.

6. **Данная услуга** предоставляется в г. Москве и Московской области. Стоимость услуги 7000 рублей.

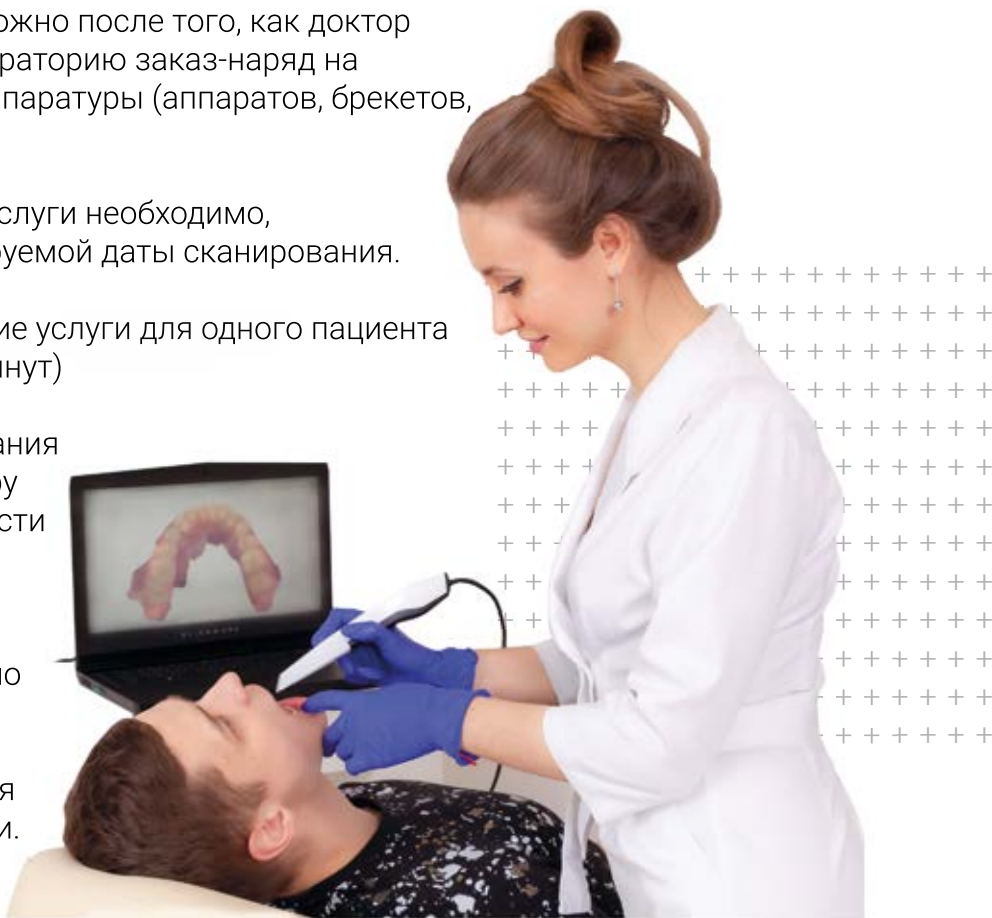

Заказать данные виды услуг
можно по телефону:

+7 (495) 955-92-29





ООО Фортекс-Т
115419, г. Москва, ул. Малая Калужская, д.15, стр.1
Тел.: +7 (495) 955-92-29, +7 (495) 249-92-29
e-mail: lab@pumpagroup.ru
www.pumpalab.ru